МУНИЦИПАЛЬНОЕ КАЗЁННОЕ УЧРЕЖДЕНИЕ ДОПОЛНИТЕЛЬНОГО ОБРАЗОВАНИЯ «СТАНЦИЯ ЮНЫХ НАТУРАЛИСТОВ»
ИНН 3802002287 КПП 380201001 ОКПО 33283763
666904 г. Бодайбо Иркутская обл., ул. 30 лет Победы, 17а, тел. 8(395-61) 5-10-05,
e-mail: naturalistBodaybo@yandex.ru

ПРИГЛАШЕНИЕ НА РАБОТУ

Если Вы:
- оканчиваете или окончили обучение в специализированном учебном заведении (например, педагогическом колледже);
- любите детей и хотите с ними работать;
- неравнодушный, заинтересованный человек, увлекающийся естественными науками (биология, география, химия, физика, астрономия, технология);
- творческий человек;
- ценитель природы;
- любитель приключений и путешествий;
- человек, желающий узнать и увидеть много нового и интересного,

тогда Станция юных натуралистов г.Бодайбо Иркутской области приглашает Вас на работу педагогом дополнительного образования

Мы Вам гарантируем:

1. Финансовую поддержку:
   - единовременная выплата в размере 50 000руб. (специалист со средним специальным образованием) и 100 000руб. (специалист с высшим образованием) ежегодно в течение 3 лет,
   - ежемесячная доплата к заработанной плате в размере 2000руб;
2. Достойную зарплату;
3. Частичную компенсацию расходов по найму жилого помещения;
4. Полный социальный пакет (оплата больничных листов, отпускных, декретных);
5. Льготы для граждан, проживающих на территории, приравненной к Крайнему северу (оплачиваемый проезд в отпуск 1 раз в 2 года, северный коэффициент 1/7 и др).
6. Интересную, творческую работу;
7. Квалифицированную методическую помощь;

8. Опыт в участии и проведении разноплановых и разноуровневых мероприятий (муниципальных, региональных, федеральных);
9. Рост педагогического мастерства;
10. Работу в доброжелательном увлеченном коллективе.

Подробную информацию Вы можете получить на сайтах: **http://uobodaibo.ru/, http://naturalist.uobodaibo.ru/ или по телефону 8(395-61) 5-10-05**

Мы ждем Вас!

Дополнительная информация:

На северо-востоке Иркутской области расположен **Бодайбинский район**. Частично он граничит с Якутией и Бурятией. Местность, которую он занимает, лежит на севере Витимо-Патамского нагорья и относится к территории Крайнего Севера. Летом температура нередко достигает +45 градусов С, зимой снижается до отметки -50. Центр района находится в городе Бодайбо, связанный с Иркутском автотрассой и воздушным сообщением. Суровый климат и труднодоступность считаются основными причинами малонаселенности местности. В пределах района находятся 12 населенных пунктов.

Территория современного района, кроме огромных запасов золота и его россыпей, известна природными достопримечательностями, в частности Витимским государственным заповедником – частью Саяно-Байкальского горного региона. В его пределах находится легендарное озеро Орон с водами изумрудного цвета. По древнему преданию водоем с зеркальной поверхностью в далеком прошлом соединялся с Байкалом. Горные вершины, покрытые снегом в любое время года, водопады и природные ландшафты создают неповторимую пейзажную композицию заповедника.
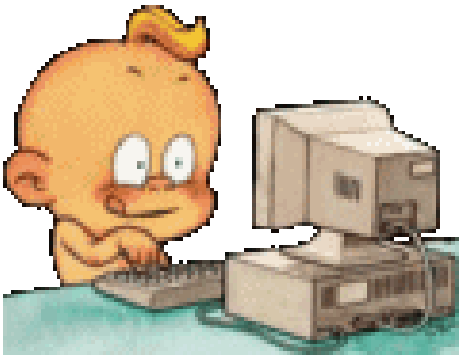
Местность известна расположением загадочного Патомского кратера, происхождение которого до сих пор находится под завесой тайн. Существующие мнения специалистов так и остаются предположительными, поскольку ни одно из них не нашло точных подтверждений. Кратер называют «гнездом огненного орла» и относят к уникальным местам района.